

Finalización del curso sobre Child Care Basics (Conceptos básicos sobre cuidado infantil)

Child Care Basics (Conceptos básicos sobre cuidado infantil, CCB) es un curso de capacitación de 30 horas que permite cumplir con parte de los requisitos de salud y seguridad para los educadores que trabajan en instalaciones autorizadas según el WAC 110-300-0106 (3). El contenido incluido se rige por los temas exigidos por el Gobierno federal según el Child Care Development Fund (Fondo para el Desarrollo del Cuidado Infantil, CCDF) y cualquier proveedor de aprendizaje temprano que haya cumplido con el requisito de CCB y lo tenga registrado en MERIT también cumple con los requisitos de los Módulos individuales de salud y seguridad. Para obtener más información, vaya a <https://app.leg.wa.gov/wac/default.aspx?cite=110-300-0106>.

¿Cómo puedo completar el curso de CCB?

Los proveedores de aprendizaje temprano pueden elegir **una** de las siguientes opciones aprobadas por el Department of Children, Youth, and Families (Departamento de Niños, Jóvenes y Familias, DCYF) para completar el requisito de capacitación sobre CCB:



ELIJA UNA OPCIÓN

Capacitación temporal sobre CCB en tiempos de COVID-19 (no disponible)

Esta versión temporal y resumida sobre CCB ya no está disponible. Para aquellos que hayan seleccionado esta opción, tendrán que completar la versión completa del curso sobre CCB durante el año calendario 2022 (del 1 de enero al 31 de diciembre de 2022).

Capacitación sobre CCB

Complete este curso de capacitación en línea o en persona, ofrecida por un capacitador del DCYF autorizado por el Estado. Busque las opciones disponibles en línea en la sección "Find Training" (Buscar capacitación) de MERIT: <https://apps.dcyf.wa.gov/MERIT/Search>.

ECED&107 Health, Safety & Nutrition (Salud, seguridad y nutrición)

Complete este curso universitario como una alternativa reconocida por el DCYF para cumplir con el requisito del curso sobre CCB. Acceda al Early Learning Career Planning Portal (Portal de planificación de carreras de aprendizaje temprano) para encontrar instituciones que ofrezcan este curso cerca de usted en <https://ececareers.del.wa.gov/find-degree/advanced-search>. Si completó este curso antes del otoño de 2019, debe revisar la Child Health & Safety Supplement Guide (Guía complementaria sobre salud y seguridad infantil) en tinyurl.com/HealthSafetyGuide.

ECED&100 Child Care Basics (Conceptos básicos sobre cuidado infantil)

Complete este curso universitario como una alternativa reconocida por el DCYF para cumplir con el requisito del curso sobre CCB. Use el Early Learning Career Planning Portal (Portal de planificación de carreras

de aprendizaje temprano) para encontrar instituciones que ofrezcan este curso cerca de usted en <https://ececareers.del.wa.gov/find-degree/advanced-search>.

Early Childhood Education (Educación infantil temprana, ECE) + Módulos en línea del DCYF

Si tiene 12 créditos en ECE o un certificado reconocido por el DCYF, puede completar los cinco módulos de "Federal Health & Safety" (Salud y seguridad federales) en el Student Training Portal (Portal de capacitación para estudiantes) del DCYF en línea en <http://dcyftraining.com>. Para completar esta opción, debe tener tanto la educación elegible como los cinco módulos de "Federal Health & Safety Training" (Capacitación sobre salud y seguridad federales) verificados en su registro MERIT. Estos módulos no cuentan para las horas de servicio. La educación elegible para esta opción incluye:

- Doce créditos trimestrales de ECE o ECE/escolares;
- Certificados de finalización de trece módulos militares;
- Un Child Development Associate (título de educación superior en desarrollo infantil, CDA) actual; y
- Montessori Credential/Endorsement (credencial/aprobación Montessori, MACTE).

Head Start, ECEAP y asociaciones con los distritos escolares

El DCYF se está asociando con Head Start, ECEAP y los distritos escolares para oficializar que el contenido de la capacitación en salud y seguridad proporcionada cumpla con los requisitos estatales y federales. Hable con el supervisor de su centro para ver si ofrece una capacitación oficializada al personal.



Washington State Department of
CHILDREN, YOUTH & FAMILIES

¿Cómo me aseguro de que la finalización del curso sobre CCB aparezca en mi registro MERIT?

Consulte la siguiente tabla para ver quién es el responsable de notificar al DCYF sobre la finalización del curso sobre CCB.

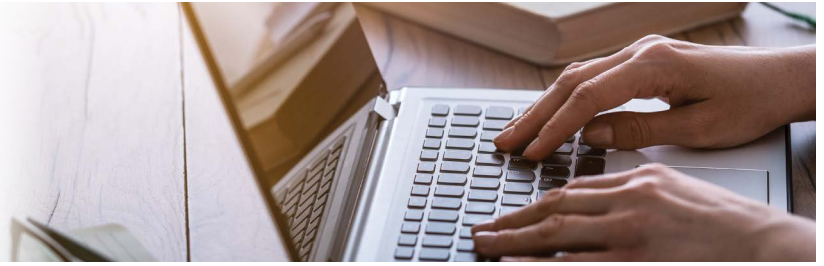

¿Cómo finalicé el curso sobre CCB?	¿Quién corrobora que en MERIT aparezca que finalicé el curso sobre CCB?	¿Qué tengo que hacer?
Capacitación sobre Child Care Basics (Conceptos básicos sobre el cuidado infantil)	Capacitador autorizado por el Estado o representante de la agencia autorizada por el DCYF	No debe tomar ninguna medida. Si la capacitación no figura en su registro en los 30 días siguientes a su finalización y el capacitador no puede ayudarlo, póngase en contacto con MERIT@dcyf.wa.gov y facilíteles una copia de su certificado de CCB.
ECED&107 Health, Safety & Nutrition (Salud, seguridad y nutrición)	Proveedor/estudiante	Complete una solicitud de educación en MERIT y suba o envíe por correo electrónico una copia del certificado analítico oficial a education.verification@centralia.edu .
ECED&100 Child Care Basics (Conceptos básicos sobre cuidado infantil)		
Early Childhood Education (Educación infantil temprana) + Módulos individuales de salud y seguridad en línea del DCYF	Proveedor/estudiante	<p>Presente la siguiente documentación:</p> <ol style="list-style-type: none"> 1. Complete una solicitud de educación en MERIT y suba o envíe por correo electrónico una copia del certificado analítico oficial a education.verification@centralia.edu. 2. Complete las cinco “Federal Health & Safety Trainings” (Capacitaciones sobre salud y seguridad federales) en el Student Training Portal (Portal de capacitación de estudiantes) del DCYF en https://dcyftraining.com. 3. Envíe un correo electrónico a MERIT@dcyf.wa.gov y notifique al DCYF cuando haya finalizado la capacitación.
Head Start, ECEAP y asociaciones con los distritos escolares	Capacitador autorizado por el Estado o representante de la agencia autorizada por el DCYF	<p>Póngase en contacto con el gerente del centro para preguntarle si ofrecen alternativas para cumplir con la capacitación requerida.</p> <p>El gerente del centro es responsable de crear, certificar el plan de capacitación ante el DCYF y notificar la fecha de finalización.</p>

CCB: preguntas frecuentes

¿Qué incluye el CCB?

Temas de salud y seguridad (tal como exige el CCDF)

- Prevención y control de enfermedades infecciosas
- Prácticas para garantizar un descanso sin riesgos
- Administración de medicamentos
- Prevención y respuesta ante urgencias debido a reacciones alimentarias y alérgicas
- Seguridad de las instalaciones y de los locales físicos
- Prevención del síndrome del bebé sacudido
- Preparación y planificación de la respuesta ante las urgencias
- Manipulación y almacenamiento de materiales peligrosos
- Precauciones adecuadas para el transporte de niños (si corresponde)
- Primeros auxilios pediátricos y reanimación cardiopulmonar
- Reconocimiento y notificación de maltrato y abandono de niños

Los requisitos de capacitación para CPR, primeros auxilios, patógenos transmitidos por la sangre y descanso sin riesgos no están incluidos en el curso sobre CCB y deben ser completados para cumplir con el WAC 110-300-0106.

El curso sobre Child Care Basics (Conceptos básicos sobre el cuidado infantil) se compone de 30 horas de contenido, distribuidas en 10 módulos.

1. Práctica profesional
2. Valorar a cada niño y a la comunidad
3. Crecimiento y desarrollo infantiles
4. Celebrar el crecimiento infantil
5. Plan de estudios y entorno de aprendizaje
6. Asociaciones familiares y comunitarias
7. Prácticas saludables (parte 1)
8. Prácticas saludables (parte 2)
9. Interacciones y orientación
10. Apoyar a los niños para lograr el éxito en la vida

¿Puedo obtener una exención con respecto al curso sobre CCB?

El DCYF no exige a los proveedores de completar la capacitación requerida en materia de salud y seguridad. Sin embargo, el DCYF ha establecido las alternativas aprobadas que se enumeran más arriba para cumplir con el requisito de la capacitación sobre CCB.

Si ya he finalizado el curso sobre CCB, ¿tengo que completar también los módulos de salud y seguridad federales?

Los proveedores que cumplieron con el requisito del curso sobre CCB por cualquier método ofrecido previamente antes de agosto



de 2019 y lo tienen acreditado en su registro MERIT no están obligados a completar los “Individual Health and Safety Modules” (Módulos individuales de salud y seguridad). Estas actualizaciones sobre nuevos temas federales de salud y seguridad se ofrecen a través de una guía complementaria a medida que se publican las novedades. Descargue la *Health and Safety Supplement Guide* (Guía complementaria de salud y seguridad) (EPS_0038) en línea:

- www.dcyf.wa.gov/sites/default/files/pubs/EPS_0038.pdf (en inglés)
- www.dcyf.wa.gov/sites/default/files/pubs/EPS_0038SP.pdf (en español)
- www.dcyf.wa.gov/sites/default/files/pubs/EPS_0038SM.pdf (en somalí)

Si no se ha ingresado ningún certificado de capacitación en MERIT, el DCYF aceptará todos los certificados de finalización de la capacitación durante siete años después de la fecha en que se tomó.

Para obtener más información en línea, puede consultar la sección “Training Requirements and Completion Timeline” (Requisitos de capacitación y calendario de finalización) en www.dcyf.wa.gov/sites/default/files/pdf/TrainingRequirements_WACGuidebook.pdf.

¿De qué manera se asocia el DCYF con Head Start, ECEAP y los programas preescolares del distrito escolar para ofrecer la capacitación sobre CCB?

Si un educador forma parte de un programa preescolar de Head Start, de un centro ECEAP o de un distrito escolar, mediante el programa se puede certificar que cumple con los requisitos de capacitación en salud y seguridad incluidos en el WAC 110-300-0106. Para obtener más información, vaya a <https://app.leg.wa.gov/wac/default.aspx?cite=110-300-0106>. En el programa de contratación se deberá documentar la finalización de la capacitación proporcionada en nombre del educador.

¿Qué créditos o certificados universitarios pueden ayudarme a cumplir con el curso sobre CCB?

Los créditos y certificados universitarios pueden ayudarlo a cumplir el requisito del curso sobre CCB si también completa los módulos de salud y seguridad en línea proporcionados por el DCYF. Esta alternativa tiene como objetivo respaldar a los proveedores que ya han completado su capacitación, y sus cursos no incluían una de las opciones enumeradas anteriormente.



Puede optar por esta alternativa si tiene **uno** de estos créditos o certificados universitarios:

- Doce créditos trimestrales de ECE o ECE/escolares;
- Certificados de finalización de trece módulos militares;
- Un Child Development Associate (título de educación superior en desarrollo infantil, CDA) actual; y
- Montessori Credential/Endorsement (credencial/aprobación Montessori, MACTE).

Además, deberá completar las cinco “**Federal Health & Safety Trainings**” (Capacitaciones sobre salud y seguridad federales) en el Student Training Portal (Portal de capacitación de estudiantes) del DCYF en <https://dcyftraining.com>, en los que se incluye lo siguiente:

- Denunciante obligatorio: reconocer y notificar el maltrato infantil
- Preparación para catástrofes y urgencias
- Administración de medicamentos
- Familias sin techo
- Traumatismo craneal por maltrato

¿El curso sobre CCB cubre mis horas de capacitación anual?

Si finalizó su capacitación sobre CCB o si ha completado cualquier tipo de early childhood education (capacitación sobre educación infantil) **durante** el año, ha cumplido con su requisito de capacitación anual. No tiene la obligación de sumar horas de capacitación en el trabajo.

Si ha finalizado su capacitación sobre CCB o el entrenamiento requerido para la opción que únicamente contempla los módulos **antes** del año corriente, no ha cumplido con su requisito de capacitación anual a través de esta capacitación. En este caso, debe sumar horas de capacitación en el trabajo.

Recuerde que las horas de capacitación se revisan cada año calendario. El año calendario comienza el 1 de enero y finaliza el 31 de diciembre.